



REPUBLICA MOLDOVA
RAIONUL IALOVENI
CONSILIUL COMUNEI RĂZENI

74236, 74538, fax 026874236, E-mail : razeniprimaria@gmail.com, www.razeni.md

DECIZIE Nr.3/2
din 27 aprilie 2022

**Cu privire la aprobarea actului de inventariere
a clădirilor din domeniul public APL Răzeni.**

Examinând întrebarea privind aprobarea actului de inventariere din 01 ianuarie 2022 a comisiei APL, coordonat cu Președintele raionului Ialoveni și înregistrarea lor ca bunuri imobile din domeniul public ale APL Răzeni, în temeiul Legii privind administrația publică locală nr.436 din 28.12.2006, art.14, Legii nr.121-XVI din 04.05.2007 privind administrarea și deținatizarea proprietății publice, art.10¹ Inventarierea și delimitarea bunurilor proprietatea publică, alin.4, consiliul comunal:

DECIDE:

1. Se aprobă actul de inventariere din 27 aprilie 2022, privind înregistrarea clădirilor gestionate de Primăria Răzeni la OTC Ialoveni, ca bunuri imobile din domeniul public al administrației publice locale cu nr. cadastrale: 2334204158, 2334204158.01, 2334204158.02, 2334204158.03, 23342050501, 23342050501.01, 23342050501.02, 23342050501.03, 23342050501.04, 23342050501.05, 23342050501.06, 23342050501.07, 23342050501.08, 23342050501.09, 23342050501.10, 23342050501.11, 2334334.233.01.
2. Se obligă specialistul în regimul relații funciare și cadastru, d-lui Beregoi Ilie, să perfecteze toate actele necesare înregistrării clădirilor gestionate de Primăria Răzeni la OTC Ialoveni ca un bun imobil din domeniul public al administrației publice locale cu nr. cadastrale: 2334204158, 2334204158.01, 2334204158.02, 2334204158.03, 23342050501, 23342050501.01, 23342050501.02, 23342050501.03, 23342050501.04, 23342050501.05, 23342050501.06, 23342050501.07, 23342050501.08, 23342050501.09, 23342050501.10, 23342050501.11, 2334334.233.01.
3. Controlul îndeplinirii prevederilor prezentei decizii se asumă primarului comunei Dl Ion Crețu.

Specialist în regimul relații funciare și cadastru

Beregoi Ilie

Aprobat

Primarul comunei Răzeni

Ion Crețu



Coordonat

Președintele Raionului Ialoveni

Silistraru Mihail

ACT

De inventariere a clădirilor proprietate a Primăriei comunei Răzeni

din 01 ianuarie 2022

Nr.	Denumirea imobilului	Adresa juridică	Numărul cadastral	Suprafața la sol m ²	Suprafața terenului ha	Denumirea persoanei juridice care gestionează nemijlocit imobilului
1.	Primăria Răzeni	Comuna Răzeni	2334204158 – teren pentru construcții 2334204158.01 – clădirea administrativă 2334204158.02 - construcție accesorie(Șura) 2334204158.03 - construcție accesorie(Viceu)	318,6m ² 42,3 m ² 5,2 m ²	0,2415 ha	APL Răzeni
2.	Grădinița nr.1 Alunelul	Comuna Răzeni	23342050501 - teren pentru construcții 23342050501.01 - Grădinița (construcția social-culturală) 23342050501.02 - Beci 23342050501.03 -Șura 23342050501.04 -Viceu 23342050501.05 - construcție accesorie 23342050501.06 - construcție accesorie 23342050501.07 - construcție accesorie 23342050501.08 - construcție accesorie	11,3m ² 57,9 m ² 28,8 m ² 13,3 m ² 6,11m ² 67,0 m ² 41,3 m ² 38,0m ²	0,7711 ha	APL Răzeni

			23342050501.09 - construcție accesorie	41,3m ²		
			23342050501.10 - construcție accesorie	41,3 m ²		
			23342050501.11 - construcție accesorie	41,3 m ²		
3.	Gimnaziul Mileștii Noi	Comuna Răzeni	2334334.233.01 Lit. A -partea principală Lit. a - terasă	403,5 m ² 13,3 m ²	0,4474 ha	APL Răzeni

Întocmit de :

Primar APL Răzeni

Contabil APL Răzeni

Specialist în regimul relații funciare și cadastru



Ion Crețu

Titica Tatiana

Beregoi Ilie

PLANUL GEOMETRIC AL BUNULUI IMOBIL
perfectat în cadrul lucrării cadastrale la nivel de clădiri

Număr cadastral 2334204158

Adresa Bunului imobil r-I Ialoveni, com. Răzeni, sat. Răzeni, str. Ștefan cel Mare și Sfânt 62

Amplasamentul bunului

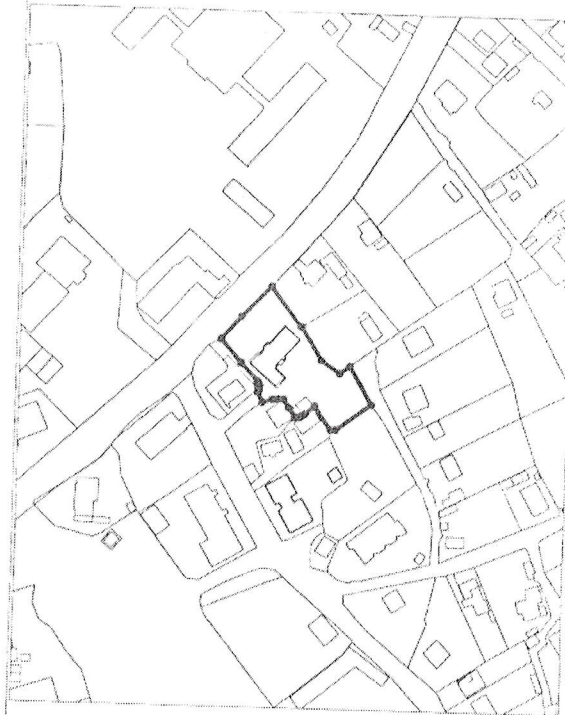
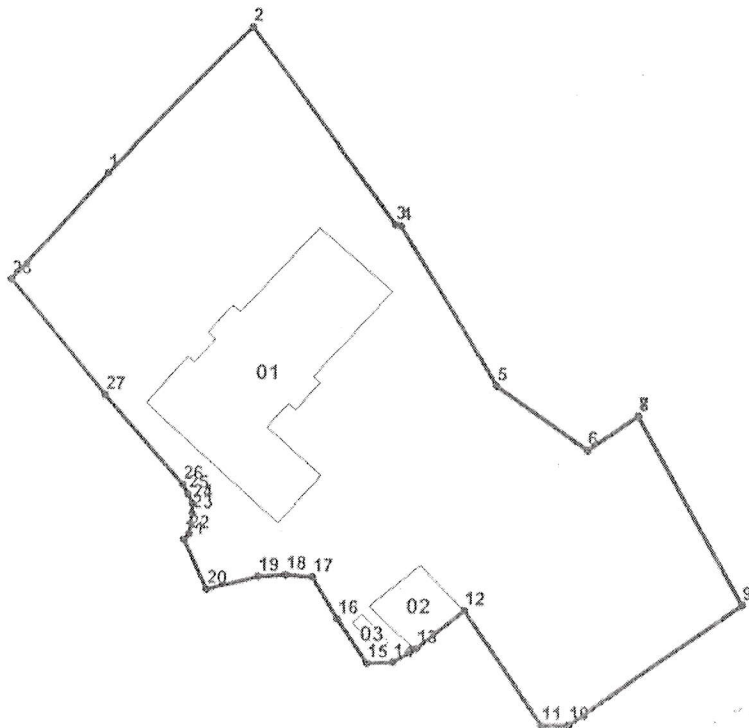

0158 - numărul terenului

Scara tiparului 1 : 750

Sistemul de coordonate: MR 99

Caracteristicile tehnice generale ale bunului imobil

Nr.cadastral	Tipul bunului	Destinația	Modul de folosința	Suprafața
2334204158	Teren	din intravilanul localităților	pentru construcții	0,2415 ha
2334204158.01	construcție	cladirea administrativa	cladirea administrativa	318,6 m.p.
2334204158.02	construcție	construcția accesorie	șura	42,3 m.p.
2334204158.03	construcție	construcția accesorie	viceu	5,2 m.p.

Mentțiuni.

„Terenul inspectat este înregistrat în registrul bunurilor imobile în hotare generale și nu există act de stabilire/constatare a hotarului terenului, coordonatele punctelor de cotitură ale acestora nu pot fi utilizate pentru transpunerea în teren a hotarelor. Totodată, în conformitate cu art. 19 alin. (5) Legea cadastrului bunurilor imobile nr. 1543-XIII din 25 februarie 1998 suprafața terenurilor în hotare generale se consideră aproximativă și poate fi precizată la stabilirea hotarelor fixe”

Data întocmirii planului 04.04.2022

Executantul Osadcii Maxim

Verificat Cheselman Ghennodi

